# 新潟市立五十嵐小学校

# 授業研究会

## 総合的な学習の時間における探究の過程の質的な向上

～新潟市立学校園授業改革パイロット事業～

**日程**

2023 **10.25**（水）

13:50～16:35
（13:20受付開始）

| | | |
|---|---|---|
| 13:20～ | …… | 受付 |
| 13:50～14:35 | …… | 公開授業①／② |
| 14:45～15:35 | …… | 協議会 |
| 15:45～16:35 | …… | 全体会 |

## 公開授業 1

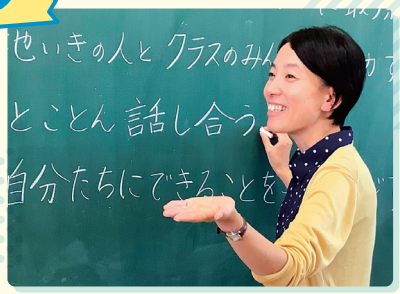

授業者
**平岡 明子**

### 4年「魅力がいっぱい 五十嵐浜」

**授業紹介**

「地域の海を知りたい」という思いから環境や生き物を調べ，五十嵐浜の魅力を発見してきました。五十嵐浜の発展を願って，自分たちにできることを考えます。

**4年公開授業 指導者**

新潟市立新潟小学校
教諭 **小川 雅裕**様

## 公開授業 2

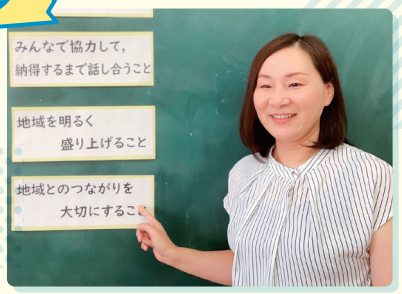


授業者
**冨沢 旬子**

### 5年「Happy Life五十嵐 ～誰もが幸せに～」

**授業紹介**

「五十嵐の地域の人ともっと関わりたい」という思いのもと，誰もが幸せに暮らせる地域にするために，地域の一員として何ができるかを考えます。

**5年公開授業 指導者**

新潟市立有明台小学校
教頭 **金 洋輔**様

# 今更聞けない、「総合的な学習の時間」の悩み…。

昨年度と同じ活動でいい？　他教科とのつながり…？
他の学校はどうしているの？　地域との連携は？
探究の過程って…？　単元をデザインするって難しい！

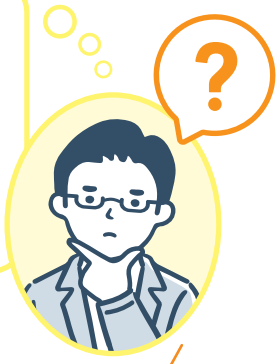

## その悩み、授業をとおして わたしたちと一緒に考えてみませんか？

## 五十嵐小学校は、ゼロから 総合的な学習の時間を見直します！

### 特別講演会　12.26(火) 午後

講師　國學院大學　教授　田村　学様

「探究的な学び」のエキスパート、田村教授による講演会をハイブリットで開催します!ご参加お待ちしております!
（詳細は、後日お知らせします。）

**お申し込み**

こちらのURLまたはQRコードよりお申込みください ▶
https://forms.gle/yksQ51zao6bqdBU5A

申し込み締切日　10月13日(金)

**お問い合わせ**

新潟市立五十嵐小学校　〒950-2064 新潟市西区寺尾4丁目23番1号
025-269-3117　e710ikarashi@city-niigata.ed.jp

**アクセス**（新潟交通バス）

- 有明経由五十嵐一の町・内野行　清心学園前下車……徒歩3分
- 西小針経由新大・内野行　下道上が丘下車……徒歩8分